

大気(大気浮遊じん)中の放射能濃度 (Cs-134,Cs-137) (令和4年度)

| 調査地点       | 調査項目   | 単位                 | 令和4年度 |    |    |    |    |     |     |     |     |     |     |     |
|------------|--------|--------------------|-------|----|----|----|----|-----|-----|-----|-----|-----|-----|-----|
|            |        |                    | 4月    | 5月 | 6月 | 7月 | 8月 | 9月  | 10月 | 11月 | 12月 | 1月  | 2月  | 3月  |
|            |        |                    |       |    |    |    |    | 28日 | 23日 | 25日 | 15日 | 20日 | 21日 | 17日 |
| T-1(2期埋立地) | Cs-134 | mBq/m <sup>3</sup> |       |    |    |    |    | ND  | ND  | ND  | ND  | ND  | ND  | ND  |
|            | Cs-137 | mBq/m <sup>3</sup> |       |    |    |    |    | ND  | ND  | ND  | ND  | 9.1 | ND  | ND  |
| T-2(1期埋立地) | Cs-134 | mBq/m <sup>3</sup> |       |    |    |    |    | ND  | ND  | ND  | ND  | ND  | ND  | ND  |
|            | Cs-137 | mBq/m <sup>3</sup> |       |    |    |    |    | ND  | ND  | ND  | ND  | ND  | ND  | ND  |
| T-3(正門付近)  | Cs-134 | mBq/m <sup>3</sup> |       |    |    |    |    | ND  | ND  | ND  | ND  | ND  | ND  | ND  |
|            | Cs-137 | mBq/m <sup>3</sup> |       |    |    |    |    | ND  | ND  | ND  | 10  | ND  | ND  | ND  |

(注)【ND】は、検出下限値(5mBq/m<sup>3</sup>)未満であることを示す。

大気(大気浮遊じん)中の放射能濃度 (Cs-134,Cs-137) (令和5年度)

| 調査地点       | 調査項目   | 単位                 | 令和5年度 |     |     |     |     |     |     |     |     |     |     |     |
|------------|--------|--------------------|-------|-----|-----|-----|-----|-----|-----|-----|-----|-----|-----|-----|
|            |        |                    | 4月    | 5月  | 6月  | 7月  | 8月  | 9月  | 10月 | 11月 | 12月 | 1月  | 2月  | 3月  |
|            |        |                    | 21日   | 18日 | 15日 | 20日 | 24日 | 21日 | 19日 | 16日 | 21日 | 18日 | 15日 | 21日 |
| T-1(2期埋立地) | Cs-134 | mBq/m <sup>3</sup> | ND    | ND  | ND  | ND  | ND  | ND  | ND  | ND  | ND  | ND  | ND  | ND  |
|            | Cs-137 | mBq/m <sup>3</sup> | ND    | ND  | ND  | ND  | ND  | ND  | ND  | ND  | ND  | ND  | ND  | ND  |
| T-2(1期埋立地) | Cs-134 | mBq/m <sup>3</sup> | ND    | ND  | ND  | ND  | ND  | ND  | ND  | ND  | ND  | ND  | ND  | ND  |
|            | Cs-137 | mBq/m <sup>3</sup> | ND    | 5.0 | ND  | ND  | 5.7 | 11  | ND  | ND  | ND  | ND  | ND  | ND  |
| T-3(正門付近)  | Cs-134 | mBq/m <sup>3</sup> | ND    | ND  | ND  | ND  | ND  | ND  | ND  | ND  | ND  | ND  | ND  | ND  |
|            | Cs-137 | mBq/m <sup>3</sup> | ND    | ND  | ND  | ND  | ND  | 5.7 | ND  | ND  | ND  | ND  | 7.3 | ND  |

(注)【ND】は、検出下限値(5mBq/m<sup>3</sup>)未満であることを示す。

大気(大気浮遊じん)中の放射能濃度 (Cs-134,Cs-137) (令和6年度)

| 調査地点       | 調査項目   | 単位                 | 令和6年度 |     |     |     |     |     |     |     |     |     |     |     |
|------------|--------|--------------------|-------|-----|-----|-----|-----|-----|-----|-----|-----|-----|-----|-----|
|            |        |                    | 4月    | 5月  | 6月  | 7月  | 8月  | 9月  | 10月 | 11月 | 12月 | 1月  | 2月  | 3月  |
|            |        |                    | 18日   | 23日 | 20日 | 18日 | 22日 | 20日 | 17日 | 21日 | 19日 | 23日 | 25日 | 17日 |
| T-1(2期埋立地) | Cs-134 | mBq/m <sup>3</sup> | ND    | ND  | ND  | ND  | ND  | ND  | ND  | ND  | ND  | ND  | ND  | ND  |
|            | Cs-137 | mBq/m <sup>3</sup> | ND    | ND  | ND  | ND  | ND  | ND  | ND  | ND  | ND  | ND  | ND  | ND  |
| T-2(1期埋立地) | Cs-134 | mBq/m <sup>3</sup> | ND    | ND  | ND  | ND  | ND  | ND  | ND  | ND  | ND  | ND  | ND  | ND  |
|            | Cs-137 | mBq/m <sup>3</sup> | ND    | ND  | ND  | ND  | ND  | ND  | ND  | ND  | ND  | ND  | ND  | ND  |
| T-3(正門付近)  | Cs-134 | mBq/m <sup>3</sup> | ND    | ND  | ND  | ND  | ND  | ND  | ND  | ND  | ND  | ND  | ND  | ND  |
|            | Cs-137 | mBq/m <sup>3</sup> | ND    | ND  | ND  | ND  | ND  | ND  | ND  | ND  | ND  | ND  | ND  | ND  |

(注)【ND】は、検出下限値(5mBq/m<sup>3</sup>)未満であることを示す。

大気(大気浮遊じん)中の放射能濃度 (Cs-134,Cs-137) (令和7年度)

| 調査地点       | 調査項目   | 単位                 | 令和7年度 |     |     |     |    |     |     |     |     |     |     |    |
|------------|--------|--------------------|-------|-----|-----|-----|----|-----|-----|-----|-----|-----|-----|----|
|            |        |                    | 4月    | 5月  | 6月  | 7月  | 8月 | 9月  | 10月 | 11月 | 12月 | 1月  | 2月  | 3月 |
|            |        |                    | 10日   | 15日 | 12日 | 17日 | 7日 | 17日 | 9日  | 13日 | 4日  | 15日 | 12日 | 5日 |
| T-1(2期埋立地) | Cs-134 | mBq/m <sup>3</sup> | ND    | ND  | ND  | ND  | ND | ND  | ND  | ND  | ND  | ND  | ND  | ND |
|            | Cs-137 | mBq/m <sup>3</sup> | ND    | ND  | ND  | ND  | ND | ND  | ND  | ND  | ND  | ND  | ND  | ND |
| T-2(1期埋立地) | Cs-134 | mBq/m <sup>3</sup> | ND    | ND  | ND  | ND  | ND | ND  | ND  | ND  | ND  | ND  | ND  | ND |
|            | Cs-137 | mBq/m <sup>3</sup> | ND    | ND  | ND  | ND  | ND | ND  | 5.0 | ND  | ND  | ND  | ND  | ND |
| T-3(正門付近)  | Cs-134 | mBq/m <sup>3</sup> | ND    | ND  | ND  | ND  | ND | ND  | ND  | ND  | ND  | ND  | ND  | ND |
|            | Cs-137 | mBq/m <sup>3</sup> | ND    | ND  | ND  | ND  | ND | ND  | ND  | ND  | ND  | ND  | ND  | ND |

(注)【ND】は、検出下限値(5mBq/m<sup>3</sup>)未満であることを示す。

# 大気中放射能濃度測定位置図

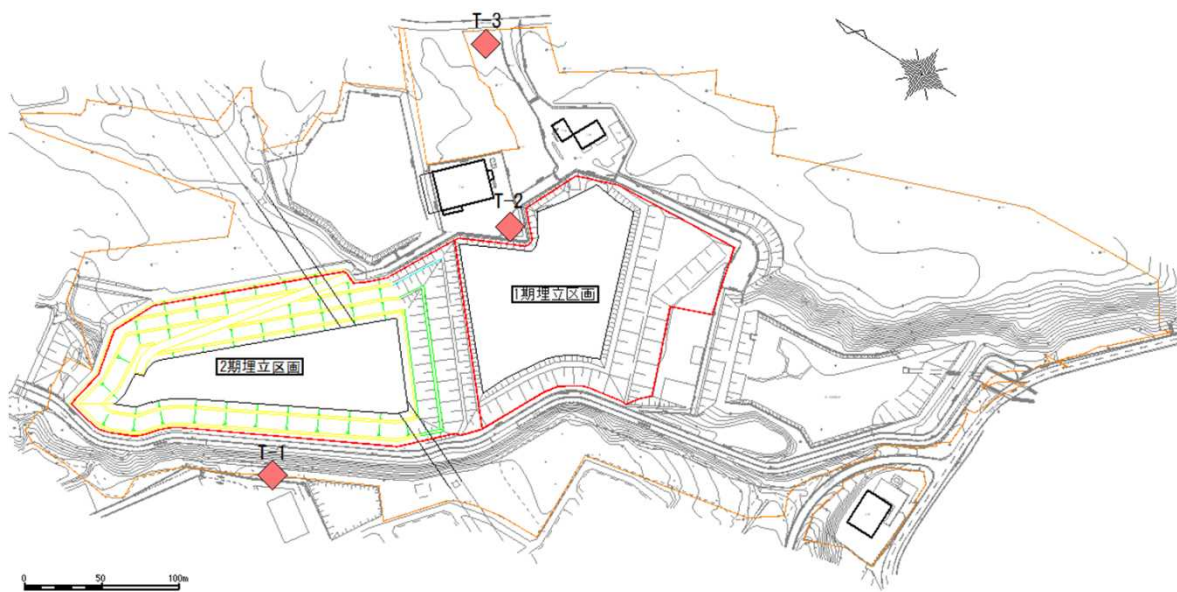

測定要員による測定