河川水の放射能濃度（Cs-134、Cs-137）

（単位：Bq/L）

調査地点		調査項目	令和4年度												令和5年度											
			4月	5月	6月	7月	8月	9月	10月	11月	12月	1月	2月	3月	4月	5月	6月	7月	8月	9月	10月	11月	12月	1月	2月	3月
			—	—	—	—	—	27日	—	25日	—	19日	—	16日	—	18日	—	—	24日	—	—	16日	—	—	15日	—
1	R-1地点（未処理）	Cs-134						ND		ND		ND		ND		ND			ND			ND			ND	
		Cs-137						ND		ND		ND		ND		ND			ND			ND			ND	
2	R-1地点（ろ過）	Cs-134						ND		ND		ND		ND		ND			ND			ND			ND	
		Cs-137						ND		ND		ND		ND		ND			ND			ND			ND	
3	R-2地点（未処理）	Cs-134						ND		ND		ND		ND		ND			ND			ND			ND	
		Cs-137						ND		ND		ND		ND		ND			ND			ND			ND	
4	R-2地点（ろ過）	Cs-134						ND		ND		ND		ND		ND			ND			ND			ND	
		Cs-137						ND		ND		ND		ND		ND			ND			ND			ND	
5	R-3地点（未処理）	Cs-134						ND		ND		ND		ND		ND			ND			ND			ND	
		Cs-137						ND		ND		ND		ND		ND			ND			ND			ND	
6	R-3地点（ろ過）	Cs-134						ND		ND		ND		ND		ND			ND			ND			ND	
		Cs-137						ND		ND		ND		ND		ND			ND			ND			ND	
7	R-4地点（未処理）	Cs-134						ND		ND		ND		ND		ND			ND			ND			ND	
		Cs-137						ND		1.0		ND		ND		ND			ND			ND			ND	
8	R-4地点（ろ過）	Cs-134						ND		ND		ND		ND		ND			ND			ND			ND	
		Cs-137						ND		ND		ND		ND		ND			ND			ND			ND	
9	R-5地点（未処理）	Cs-134						ND		ND		ND		ND		ND			ND			ND			ND	
		Cs-137						ND		ND		ND		ND		ND			ND			ND			ND	
10	R-5地点（ろ過）	Cs-134						ND		ND		ND		ND		ND			ND			ND			ND	
		Cs-137						ND		ND		ND		ND		ND			ND			ND			ND	
11	R-6地点（未処理）	Cs-134						ND		ND		ND		ND		ND			ND			ND			ND	
		Cs-137						ND		ND		ND		ND		ND			ND			ND			ND	
12	R-6地点（ろ過）	Cs-134						ND		ND		ND		ND		ND			ND			ND			ND	
		Cs-137						ND		ND		ND		ND		ND			ND			ND			ND	

調査地点		調査項目	令和6年度												令和7年度											
			4月	5月	6月	7月	8月	9月	10月	11月	12月	1月	2月	3月	4月	5月	6月	7月	8月	9月	10月	11月	12月	1月	2月	3月
			—	23日	—	—	22日	—	—	21日	—	—	25日	—	—	15日	—	—	21日	—	—	13日	—	—	12日	—
1	R-1地点（未処理）	Cs-134		ND			ND			ND			ND			ND			ND			ND			ND	
		Cs-137		ND			ND			ND			ND			ND			1.4			ND			ND	
2	R-1地点（ろ過）	Cs-134		ND			ND			ND			ND			ND			ND			ND			ND	
		Cs-137		ND			ND			ND			ND			ND			ND			ND			ND	
3	R-2地点（未処理）	Cs-134		ND			ND			ND			ND			ND			ND			ND			ND	
		Cs-137		ND			ND			ND			ND			ND			ND			ND			ND	
4	R-2地点（ろ過）	Cs-134		ND			ND			ND			ND			ND			ND			ND			ND	
		Cs-137		ND			ND			ND			ND			ND			ND			ND			ND	
5	R-3地点（未処理）	Cs-134		ND			ND			ND			ND			ND			ND			ND			ND	
		Cs-137		ND			ND			ND			ND			ND			ND			ND			ND	
6	R-3地点（ろ過）	Cs-134		ND			ND			ND			ND			ND			ND			ND			ND	
		Cs-137		ND			ND			ND			ND			ND			ND			ND			ND	
7	R-4地点（未処理）	Cs-134		ND			ND			ND			ND			ND			ND			ND			ND	
		Cs-137		ND			ND			ND			ND			ND			ND			ND			ND	
8	R-4地点（ろ過）	Cs-134		ND			ND			ND			ND			ND			ND			ND			ND	
		Cs-137		ND			ND			ND			ND			ND			ND			ND			ND	
9	R-5地点（未処理）	Cs-134		ND			ND			ND			ND			ND			ND			ND			ND	
		Cs-137		ND			ND			ND			ND			ND			ND			ND			ND	
10	R-5地点（ろ過）	Cs-134		ND			ND			ND			ND			ND			ND			ND			ND	
		Cs-137		ND			ND			ND			ND			ND			ND			ND			ND	
11	R-6地点（未処理）	Cs-134		ND			ND			ND			ND			ND			ND			ND			ND	
		Cs-137		ND			ND			ND			ND			ND			ND			ND			ND	
12	R-6地点（ろ過）	Cs-134		ND			ND			ND			ND			ND			ND			ND			ND	
		Cs-137		ND			ND			ND			ND			ND			ND			ND			ND	

（注）【ND】は、検出下限値(1Bq/L)未満であることを示す。

河川水の放射能濃度（Cs-134、Cs-137）

（単位：Bq/L）

調査地点		調査項目	令和8年度												令和9年度											
			4月	5月	6月	7月	8月	9月	10月	11月	12月	1月	2月	3月	4月	5月	6月	7月	8月	9月	10月	11月	12月	1月	2月	3月
1	R-1地点（未処理）	Cs-134																								
		Cs-137																								
2	R-1地点（ろ過）	Cs-134																								
		Cs-137																								
3	R-2地点（未処理）	Cs-134																								
		Cs-137																								
4	R-2地点（ろ過）	Cs-134																								
		Cs-137																								
5	R-3地点（未処理）	Cs-134																								
		Cs-137																								
6	R-3地点（ろ過）	Cs-134																								
		Cs-137																								
7	R-4地点（未処理）	Cs-134																								
		Cs-137																								
8	R-4地点（ろ過）	Cs-134																								
		Cs-137																								
9	R-5地点（未処理）	Cs-134																								
		Cs-137																								
10	R-5地点（ろ過）	Cs-134																								
		Cs-137																								
11	R-6地点（未処理）	Cs-134																								
		Cs-137																								
12	R-6地点（ろ過）	Cs-134																								
		Cs-137																								

調査地点		調査項目	令和10年度												令和11年度											
			4月	5月	6月	7月	8月	9月	10月	11月	12月	1月	2月	3月	4月	5月	6月	7月	8月	9月	10月	11月	12月	1月	2月	3月
1	R-1地点（未処理）	Cs-134																								
		Cs-137																								
2	R-1地点（ろ過）	Cs-134																								
		Cs-137																								
3	R-2地点（未処理）	Cs-134																								
		Cs-137																								
4	R-2地点（ろ過）	Cs-134																								
		Cs-137																								
5	R-3地点（未処理）	Cs-134																								
		Cs-137																								
6	R-3地点（ろ過）	Cs-134																								
		Cs-137																								
7	R-4地点（未処理）	Cs-134																								
		Cs-137																								
8	R-4地点（ろ過）	Cs-134																								
		Cs-137																								
9	R-5地点（未処理）	Cs-134																								
		Cs-137																								
10	R-5地点（ろ過）	Cs-134																								
		Cs-137																								
11	R-6地点（未処理）	Cs-134																								
		Cs-137																								
12	R-6地点（ろ過）	Cs-134																								
		Cs-137																								

（注）【ND】は、検出下限値(1Bq/L)未満であることを示す。
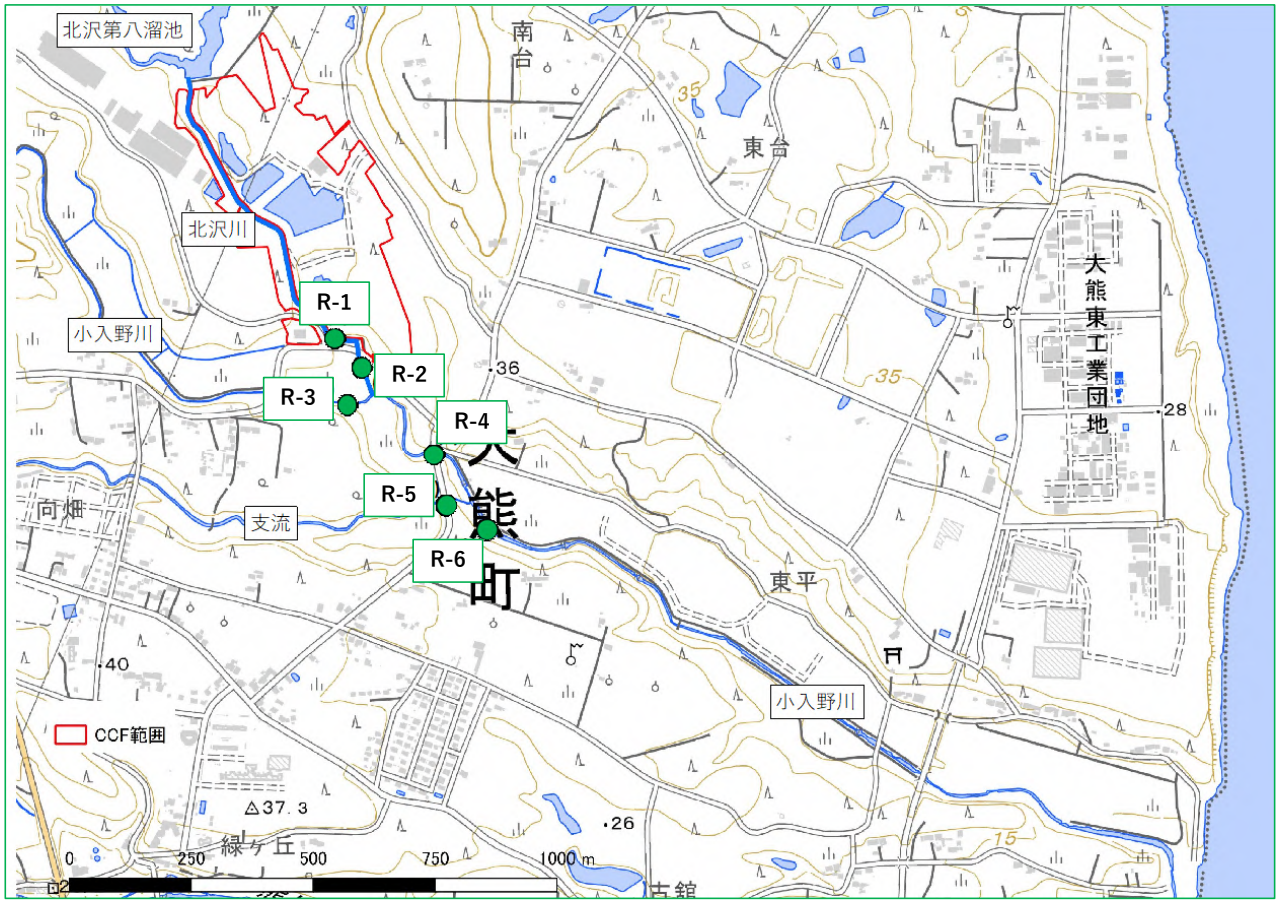
河川水の放射能濃度測定地図
（河川水水質測定地点と同一地点）